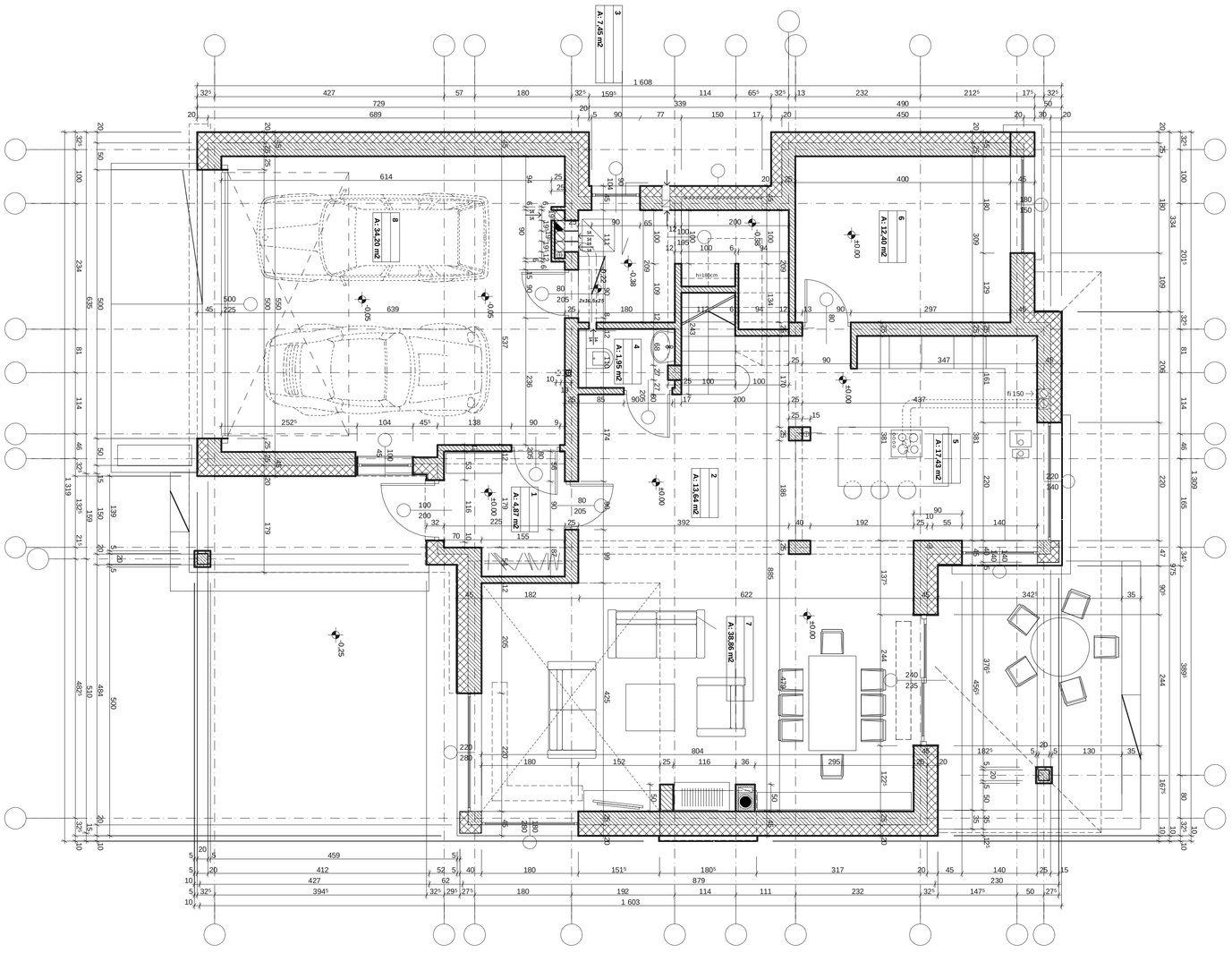
A: 7,45 m2
A: 34,20 m2
A: 1,95 m2
A: 4,87 m2
A: 13,64 m2
A: 12,40 m2
A: 17,43 m2
A: 38,86 m2
1 608
1 603

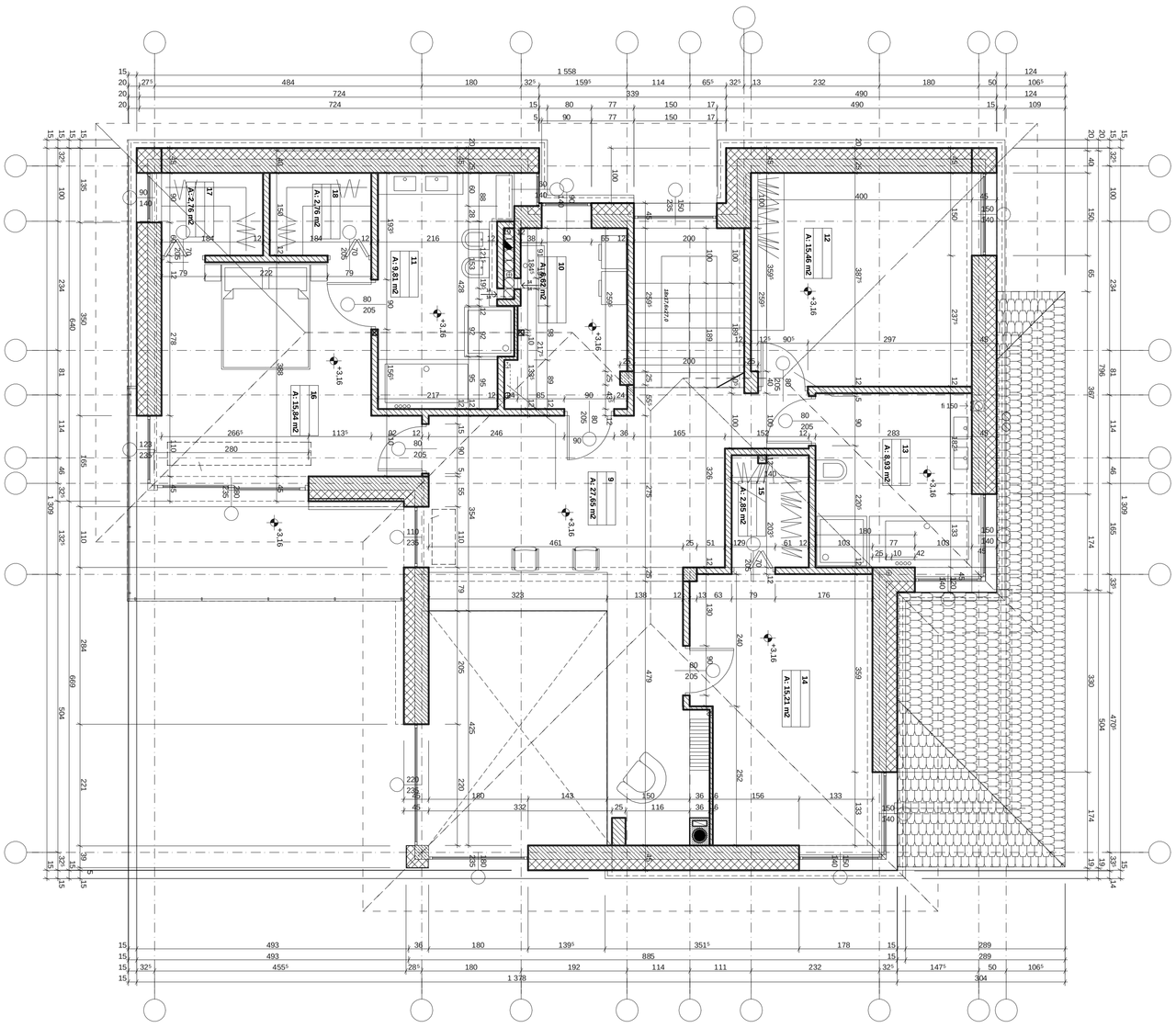
A: 2.76 m2
A: 2.76 m2
A: 9.61 m2
A: 15.84 m2
A: 18.62 m2
A: 27.65 m2
A: 15.46 m2
A: 2.85 m2
A: 8.93 m2
A: 15.21 m2
+3.16